



IndPAIS VRR

Índice de desempeño país Panamá

Análisis de estadísticas e indicadores

Contenidos

Análisis de desempeño país



Barómetro de indicadores clave

- Evolución general del índice del sector
 - Indicadores de crecimiento y actividad económica
 - Indicadores monetarios y financieros
 - Indicadores fiscales y de comercio exterior
 - Indicadores de coyuntura y contexto
-

Anexos



Metodología

- Componentes del índice y ponderaciones
-

Condiciones de utilización

- Alcance, limitaciones y condiciones de uso del índice
 - Fuentes de información
-



[Estadísticas en Excel](#) –A solicitud

Principales indicadores y tendencias

El **Índice de Desempeño País (IndPAIS) de Panamá se ubicó en 65,5 puntos a marzo de 2026**, mostrando una mejora respecto a los 64,4 puntos registrados al cierre de diciembre de 2025. El resultado ubica al país dentro de un **escenario de desempeño sólido**, caracterizado por un **comportamiento favorable en la mayoría de los indicadores evaluados, aunque todavía persisten algunos desafíos asociados a la actividad económica y al entorno político local e internacional**.

La mejora del indicador general estuvo impulsada principalmente por un fortalecimiento significativo del frente fiscal y comercial, así como por un contexto monetario particularmente favorable. Sin embargo, parte de este avance fue moderado por una desaceleración observada en variables relacionadas con la actividad económica y por un entorno político y geopolítico menos favorable.

El Subíndice de Actividad y Crecimiento cayó a **49,74 puntos a marzo de 2026**. Este comportamiento refleja una moderación en algunos indicadores asociados a la dinámica económica interna.

Entre las variables que explican este desempeño destaca la **desaceleración del crecimiento económico**. La variación interanual del Producto Interno Bruto alcanzó 3,8%, por debajo del crecimiento de 4,40% observado al cierre de 2025. **Aunque el crecimiento continúa siendo positivo, la menor expansión económica sugiere una moderación en el ritmo de actividad**.

Asimismo, el mercado laboral presentó un leve deterioro. La tasa de población ocupada se ubicó en 89,7%, inferior al 90,7% registrado en el mismo período del año anterior. Esta disminución refleja una menor capacidad relativa de absorción laboral y contribuyó a reducir el puntaje del componente de crecimiento.

En contraste, el Subíndice Monetario mostró un muy buen desempeño alcanzando el máximo puntaje de 100 puntos frente a los 96 puntos observados un año atrás. El comportamiento refleja condiciones monetarias particularmente estables y favorables.

Entre los principales factores que explican este resultado se encuentra la estabilización de la inflación en niveles reducidos, alcanzando 0,9%, un entorno que contribuye a mantener el poder adquisitivo y mejorar las condiciones de previsibilidad económica.

Adicionalmente, la reducción de la tasa de interés interbancaria hasta 3,6% generó un entorno financiero más favorable para el acceso al crédito y las actividades económicas.

A esto se sumó un elevado nivel de activos líquidos monetarios, que alcanzaron USD 34.539 millones a marzo de 2026, lo que sugiere una mayor estabilidad financiera, así como un incremento en la capacidad del sistema para responder a necesidades de liquidez.

Por su parte, el Subíndice Fiscal y de Comercio Exterior mostró una de las mejoras más significativas dentro del período analizado, aumentando hasta **70,5 puntos a marzo de 2026**.

Este desempeño estuvo impulsado por una mayor actividad comercial y una mejora de indicadores fiscales clave. El nivel de importaciones alcanzó USD 1.351 millones en marzo, y se destaca la expansión asociada a una mayor actividad económica y demanda interna.

Al mismo tiempo, las exportaciones mostraron un desempeño especialmente favorable, con un crecimiento interanual de 25,5%, lo cual refleja un fortalecimiento del sector externo y una mayor capacidad de generación de ingresos provenientes del comercio internacional.

En el ámbito fiscal también se observaron señales positivas. El sector público no financiero registró un superávit equivalente a 3,7% del PIB, mientras que el nivel de deuda pública logró estabilizarse en 65,9% del PIB durante marzo.

La combinación de disciplina fiscal y estabilización del endeudamiento contribuyó significativamente al fortalecimiento de este componente.

Mientras tanto, el Subíndice de Contexto Local e Internacional registró una disminución moderada, al ubicarse en **52,3 puntos en marzo de 2026**. Entre los factores positivos se destaca el comportamiento del EMBI, que se ubicó en 1,33% durante marzo, reflejando una percepción relativamente favorable del riesgo país por parte de los mercados internacionales.

No obstante, las condiciones internas mostraron un deterioro asociado a diversas manifestaciones sociales y a un aumento de la incertidumbre política local, factores que generan ruido sobre las expectativas de inversión y actividad económica.

Adicionalmente, el entorno internacional presentó un escenario más complejo producto de la escalada del conflicto entre Irán y Estados Unidos, situación que ha generado efectos negativos sobre la economía mundial y un incremento de los riesgos geopolíticos globales.

En términos generales, **Panamá mantiene un escenario económico que continúa mostrando fundamentos relativamente sólidos, respaldados por estabilidad monetaria y mejoras fiscales importantes**. Sin embargo, la desaceleración de la actividad económica y el deterioro del contexto político y externo representan elementos que podrían limitar el ritmo de mejora durante los próximos meses.

La evolución de estos factores será determinante para establecer si el país puede consolidar un fortalecimiento adicional de su desempeño o si enfrenta nuevos desafíos en el corto plazo.

Evolución General

Desempeño País

El Índice de Desempeño País de Panamá (IndPAIS VRR) se ubicó en 65,5 puntos al cierre de marzo de 2026, lo que lo ubica en la categoría de "Desempeño sólido".

Para un análisis en profundidad se encuentran las series de datos y estadísticas en formato Excel en el [anexo](#), las cuales se suministrarán a solicitud.

Índice de desempeño País

65.5

Desempeño sólido

Sub-índice de crecimiento y actividad

49.7

Situación intermedia con desafíos

Sub-Índice monetario y cambiario

100

Destacada situación en todos los indicadores

Sub-índice de situación fiscal y comercio exterior

70.5

Despeño sólido

Sub-índice de coyuntura local e internacional

52.3

Situación intermedia con desafíos

Evolución

Índice de Desempeño País

Variación trimestral del Índice

+ 1.1 puntos

Variación mensual del Índice

+ 8.1 puntos

Evolución histórica (base 100)

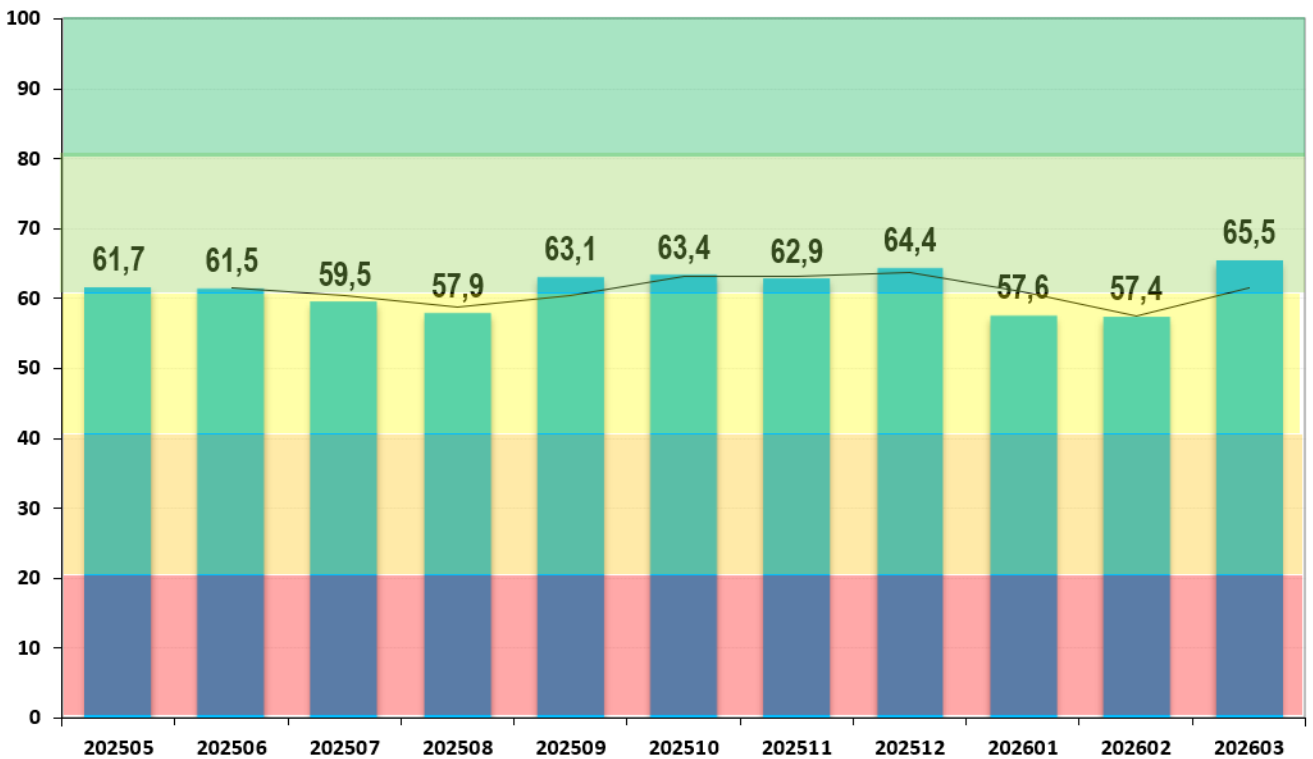

| Puntaje | Categoría | Descripción |
|----------|---|---|
| 0 - 20 | ● Situación Crítica | El país enfrenta serias dificultades, con alta inestabilidad económica, financiera y social. |
| 21 - 40 | ● Desafío Estructural | El país se enfrenta a desafíos importantes afectado por una situación del adversa y deterioro de indicadores clave. |
| 41 - 60 | ● Situación Intermedia con desafíos | Situación mixta: algunos aspectos de la realidad económica, política y social muestran solidez, pero persisten obstáculos importantes en otras dimensiones. |
| 61 - 80 | ● Desempeño Sólido | Buen nivel de desempeño en la mayoría de los indicadores. Persisten algunos desafíos pero la situación general es sólida. |
| 81 - 100 | ● Excelencia Financiera | Buenas u óptimas condiciones en la mayoría de los aspectos analizados. Buen desempeño económico, fiscal y favorable contexto social. Favorables perspectivas a largo plazo. |

Análisis de Variables

Subíndice de Crecimiento & Actividad

49.7 

El subíndice mostró un deterioro al pasar de 55,3 puntos en Diciembre 2025 a 49,7 puntos en Marzo 2026.

La variación interanual del Producto Interno Bruto fue de 3,8% en el primer trimestre del año, por debajo del crecimiento de 4,40% observado al cierre de 2025

La tasa de población ocupada se ubicó en 89,7%, nivel inferior al 90,7% del mismo período del año anterior

Crecimiento y actividad

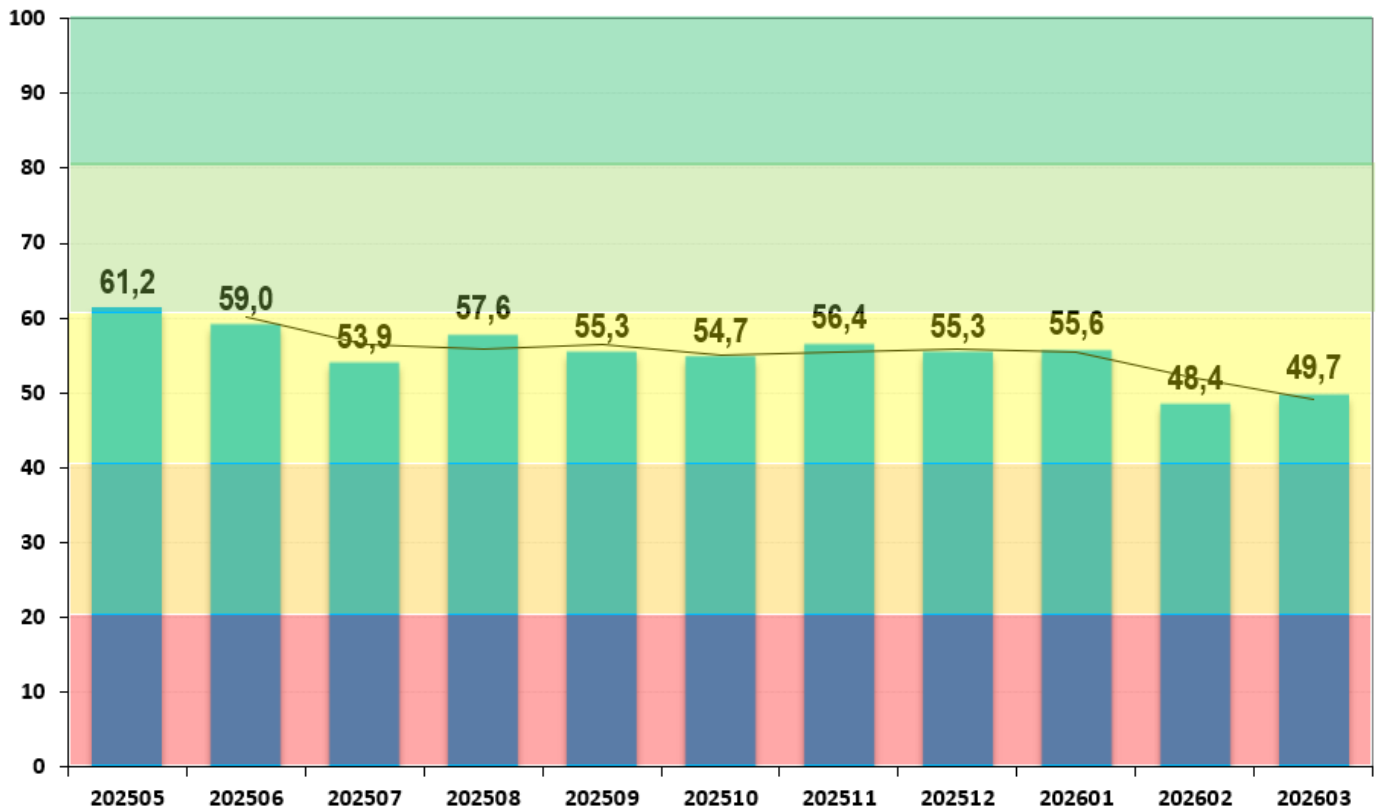

Análisis de Variables

Situación monetaria y cambiaria

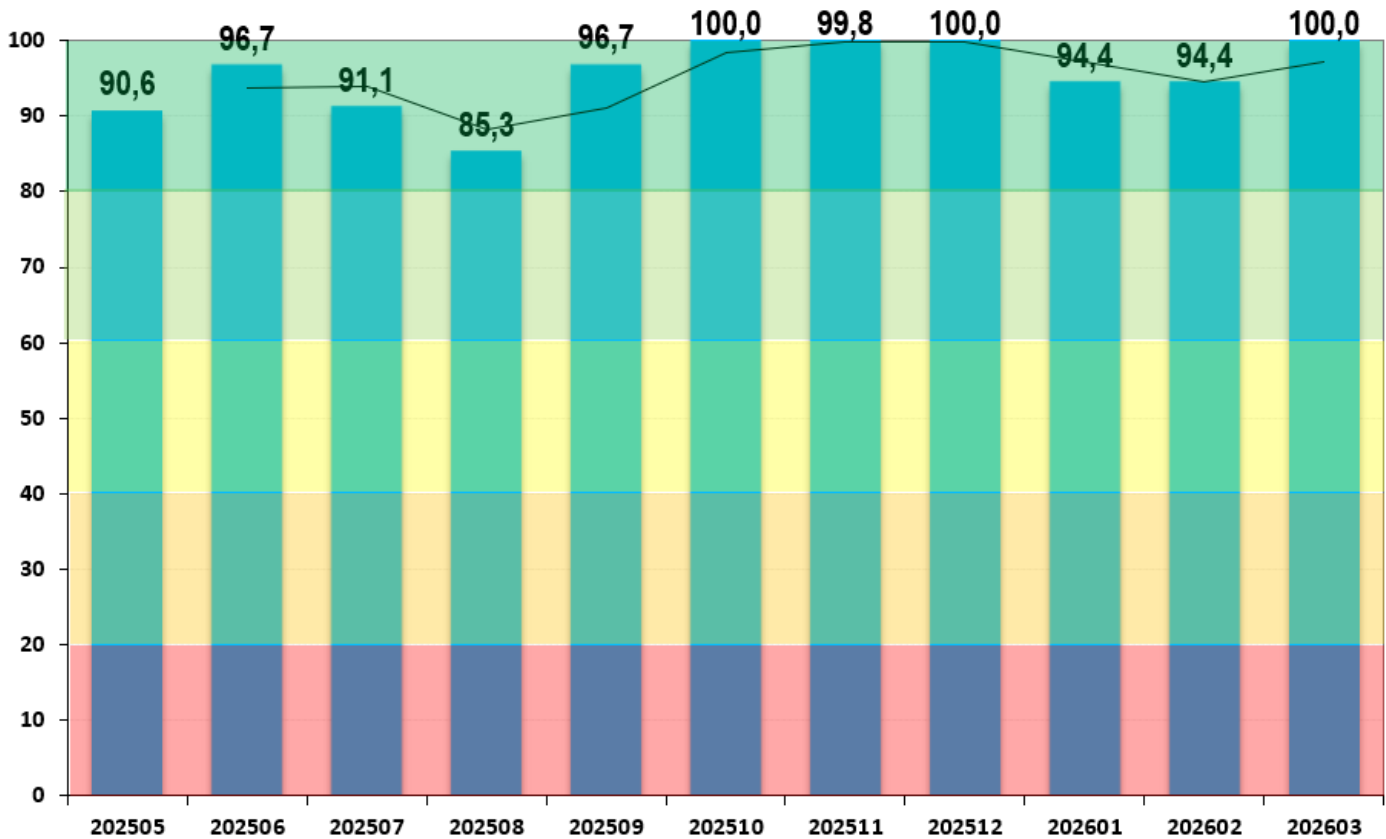

Subíndice de situación Monetaria y Cambiaria

100



El subíndice registró una evolución muy favorable, mostrando muy buen desempeño en todas las variables analizadas.

El puntaje refleja condiciones monetarias particularmente estables y favorables.

A la estabilidad cambiaria se añade la reducción de la tasa de interés interbancaria hasta 3,6% que generó un entorno financiero más favorable para el acceso al crédito y las actividades económicas.

Análisis de Variables

Subíndice de situación fiscal y comercio exterior

70.5 

El subíndice mostró un desempeño muy positivo alcanzando el mejor nivel en más de un año.

Las exportaciones mostraron un desempeño favorable, con un crecimiento interanual de 25,5%.

El sector público no financiero registró un superávit equivalente a 3,7% del PIB, mientras que el nivel de deuda pública logró estabilizarse en 65,9% del PIB.

Situación fiscal y comercio exterior

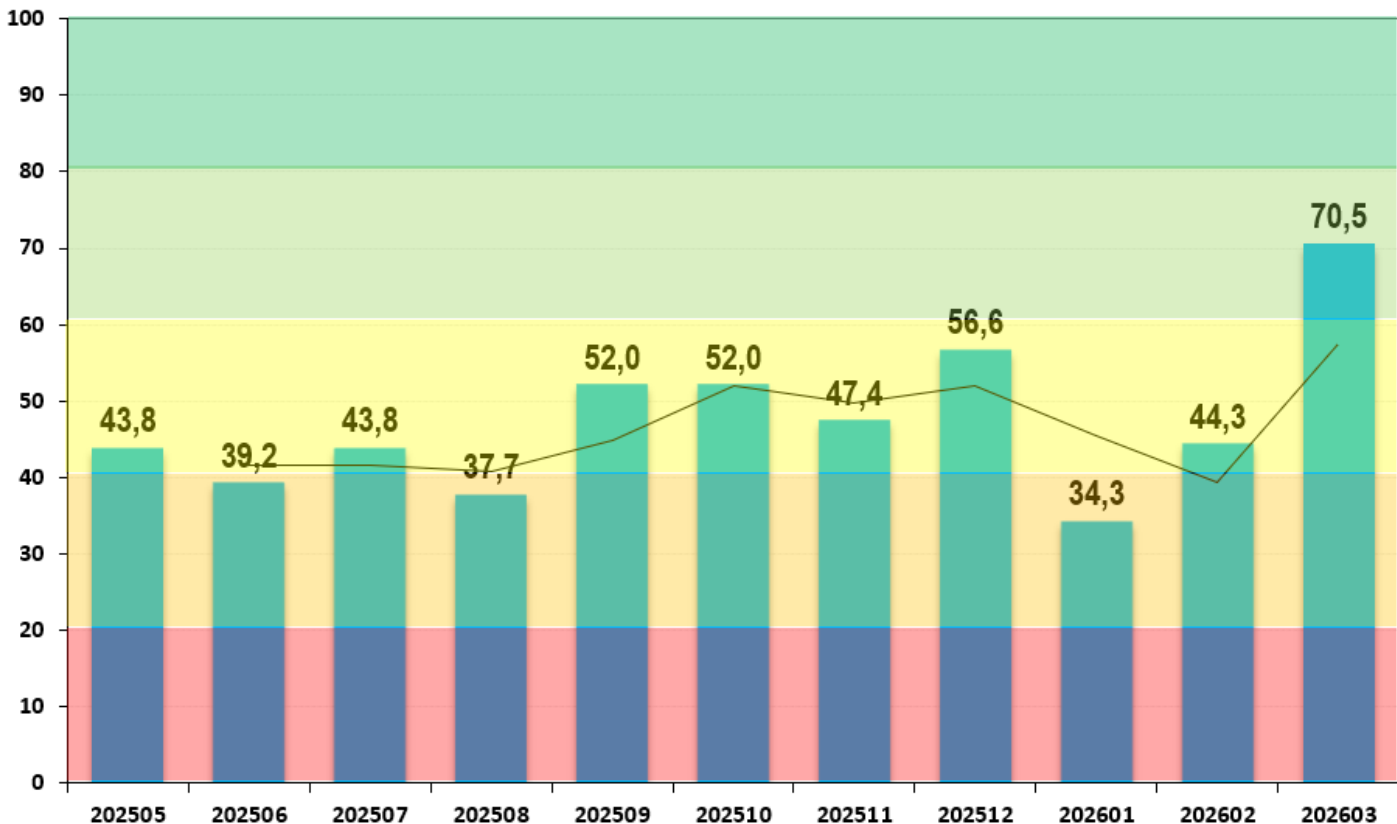

Coyuntura local y contexto internacional

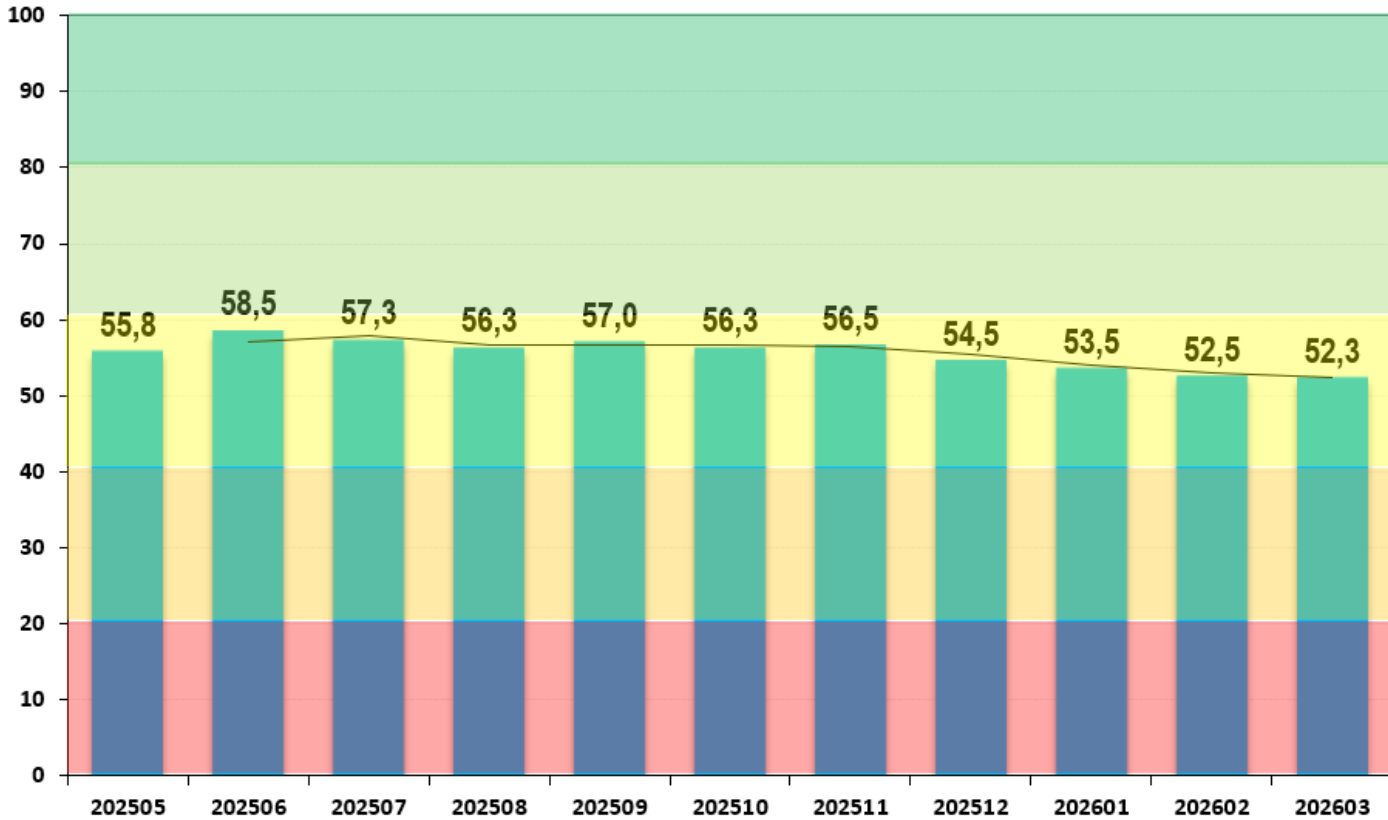

Subíndice de coyuntura local y contexto internacional

52.3



El subíndice se ha deteriorado levemente hasta los 52.3 puntos manteniendo la tendencia de los últimos trimestres.

Las condiciones internas mostraron un deterioro asociado a diversas manifestaciones sociales y a un aumento de la incertidumbre política local.

El entorno internacional presentó un escenario más complejo producto de la escalada del conflicto entre Irán y Estados Unidos.

Metodología

El Índice de Desempeño País en Panamá (IndPAIS VRR) mide periódicamente la evolución de la situación del país utilizando una base 100 en cada período de referencia.

Su propósito es reflejar la dinámica de actividad económica, frente fiscal, monetario, cambiario, comercio exterior, de coyuntura y contexto de la nación.

Los componentes del índice se estructuran en cuatro categorías de variables o subíndices principales, cada una con indicadores clave y ponderaciones específicas.

En primer lugar el subíndice de **Crecimiento Actividad Económica** (ponderación 35%) toma en cuenta variables vinculadas con los diferentes aspectos de la economía local. Se considera el nivel de actividad, indicadores del sector primario, producción industrial, desempleo, combustibles, construcción, oferta de electricidad y propiedades inscriptas.

Un segundo subíndice analiza los aspectos **Monetarios y Financieros** (ponderación 20%). En este conjunto de indicadores se toman en cuenta el nivel de activos líquidos monetarios, depósitos, tasas de interés, tipo de cambio y la tasa de inflación.

En el tercer subíndice se efectúa una evaluación de niveles de **Solvencia Fiscal y Comercio Exterior** del país (ponderación 25%). Este subíndice analiza la deuda pública, el déficit del sector público, las exportaciones FOB y las importaciones CIF.

En el cuarto subíndice (ponderación 20%) se analizan indicadores de **Coyuntura Local y de Contexto Internacional** que afectan al país, como son el riesgo país, índices de percepción de corrupción, evaluación de la coyuntura social y política local y una evaluación del efecto del contexto internacional sobre la economía local.

Para el cálculo del Índice se utilizan series históricas de todos los indicadores y variables, volatilidades y variaciones interanuales y mensuales normalizadas resultando en un nivel o puntaje para cada período en función a una escala de 0 a 100 puntos en cinco categorías:

Situación Crítica (0 a 20 puntos): El país enfrenta serias dificultades, con alta inestabilidad económica, financiera y social.

Situación con desafíos estructurales (21 a 40 puntos): El país se enfrenta a desafíos importantes afectado por una situación del adversa y deterioro de indicadores clave.

Situación intermedia (41 a 60 puntos): Algunos aspectos de la realidad económica, política y social muestran solidez, pero persisten obstáculos importantes en otras dimensiones.

Situación sólida (61 a 80 puntos): Buen nivel de desempeño en la mayoría de los indicadores. Persisten algunos desafíos pero la situación general del país es sólida.

Situación de excelencia (81 a 100 puntos): Buenas u óptimas condiciones en la mayoría de los aspectos analizados. Buen desempeño económico, fiscal y favorable contexto social. Favorables perspectivas a largo plazo.

Condiciones de utilización & Fuentes

Los comentarios y análisis reflejan el mejor criterio y juicio de **Value & Risk Rating** al momento de la elaboración del presente informe y por lo tanto están sujetos a variaciones con el paso del tiempo y la evolución o cambios del mercado.

Las opiniones, estimaciones, información y recomendaciones contenidas en este informe pueden ser utilizadas tomando en cuenta que las mismas han sido obtenidas o basadas en fuentes consideradas fidedignas, aunque ninguna garantía expresa y/o implícita es concedida por **Value & Risk Rating**, sus participantes y/o colaboradores, respecto de la exactitud de la información histórica y/o proyectada ya sea de elaboración propia y/o la información suministrada por otras fuentes.

Ninguna responsabilidad es asumida por **Value & Risk Rating**, sus participantes y/o colaboradores por decisiones efectuadas a partir del presente material.

El uso y/o consulta de los contenidos de este informe implica la aceptación de las condiciones de utilización establecidas.

Para la elaboración de este informe **Value & Risk Rating** recopila datos históricos y utiliza información proveniente de los organismos de supervisión, regulación y autoridades de control.